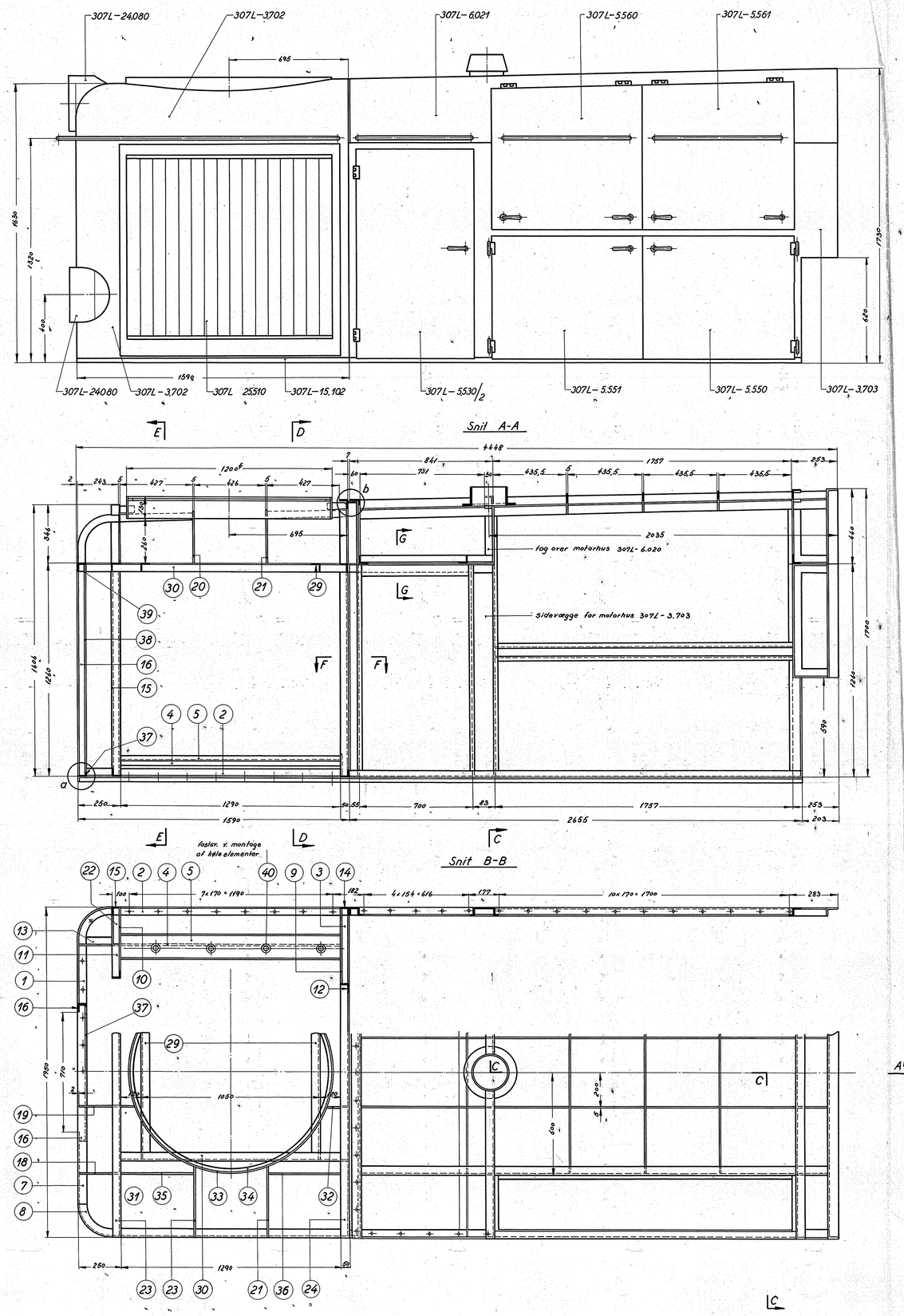

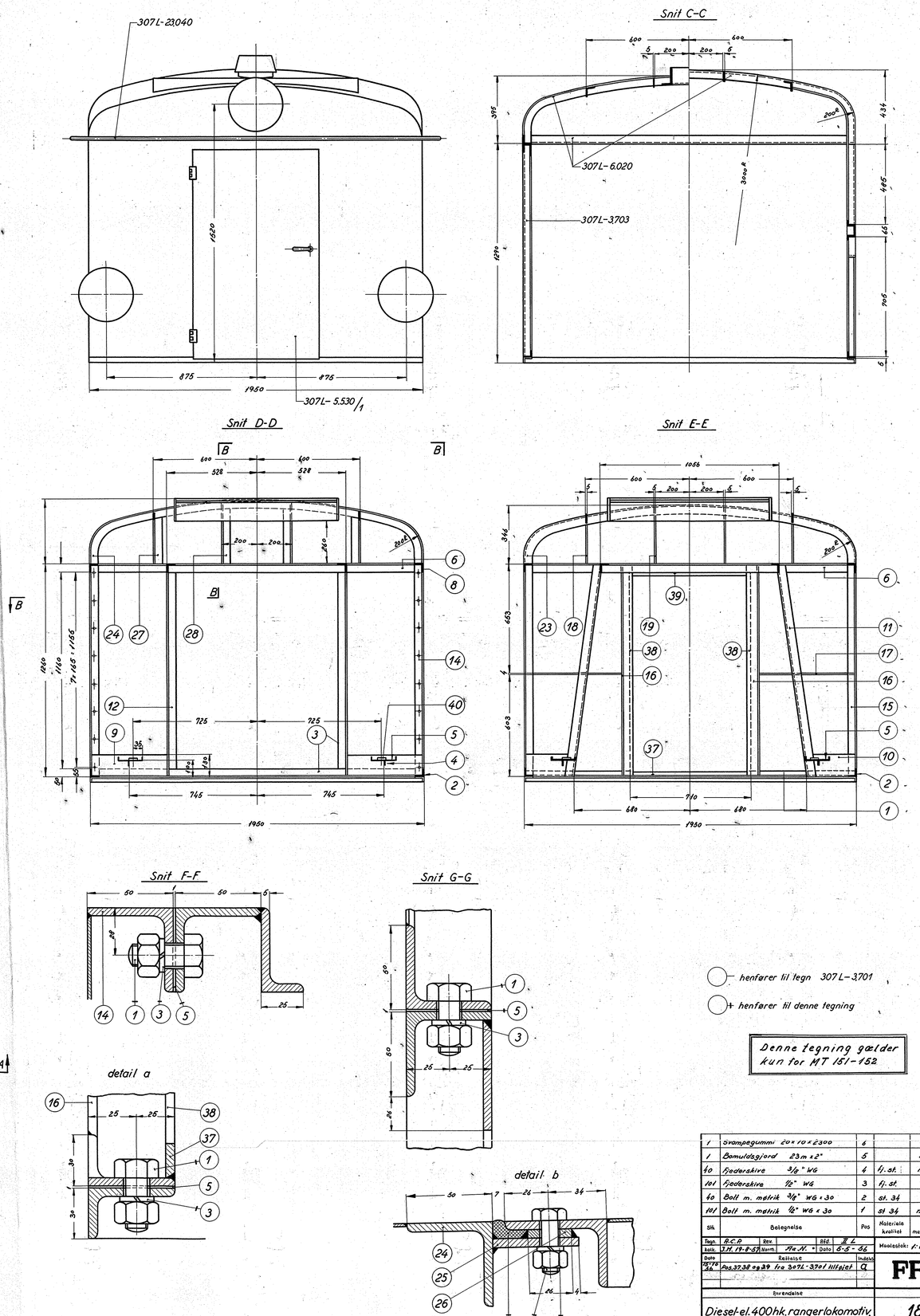

○ henfører til tegn 307L-3.701

○+ henfører til denne tegning

Denne tegning gælder kun for MT 151-152

Stk.	Betegnelse	Pos	Materiale kvalitet	Model nr. eller materiale størrelse	roa vægt	færdig/stk.
1	Svampegummi 20×10×2300	6		købes		
1	Bomuldsgjord 23m×2"	5		købes		
40	Fjederskive 3/8" WG	4	fj. st.	magasin		
101	Fjederskive 1/2" WG	3	fj. st.	—"—		
40	Bolt m. møtrik 3/8" WG×30	2	st. 34	—"—		
101	Bolt m. møtrik 1/2" WG×30	1	st 34	magasin		

Tegn.	A.C.P.	Rev.		Afd.	II L
Kalk.	J.M. 19-8-57	Norm.	Ma. N.	Dato	6-5-56

Maalestok: 1:10 - 1:1

Dato	Rettelse	Indeks
15-10-56	Pos. 37.38 og 39 fra 307L-3701 tilføjet	a

FRICHS

Benvendelse	Styktiste nr.
Diesel-el. 400 hk. rangerlokomotiv.	18007
Tegningens benævnelse	Tegningens nummer
Forreste overbygning	307L-3.700
	Indeks: a